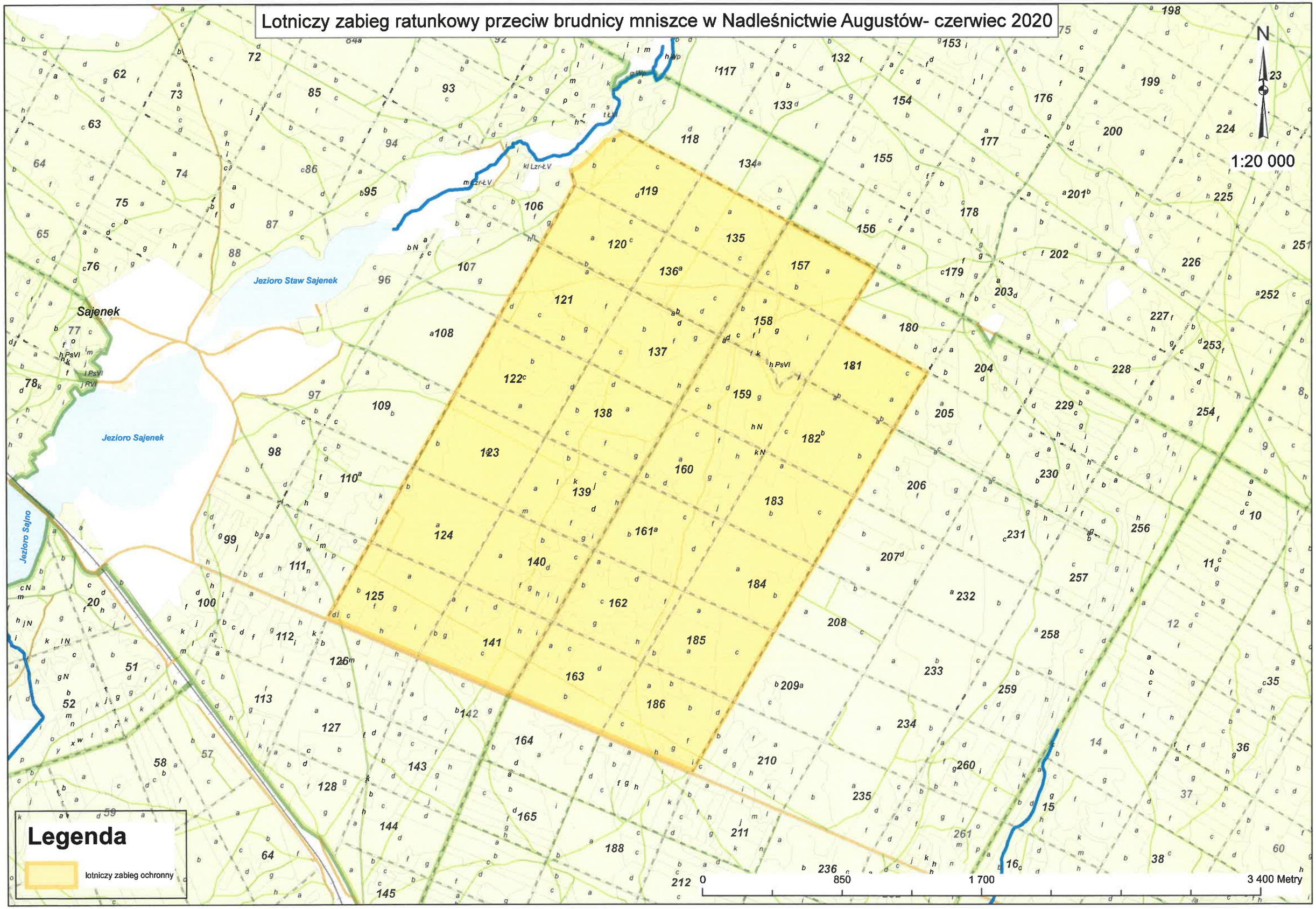Lotniczy zabieg ratunkowy przeciw brudnicy mniszce w Nadleśnictwie Augustów- czerwiec 2020